Ahornhöfe - Wohnhäuser | Wohnhaus 7 | Wohnung 14

Wohnen in den Ahornhöfen
Ahornweg 1, 14547 Beelitz-Heilstätten

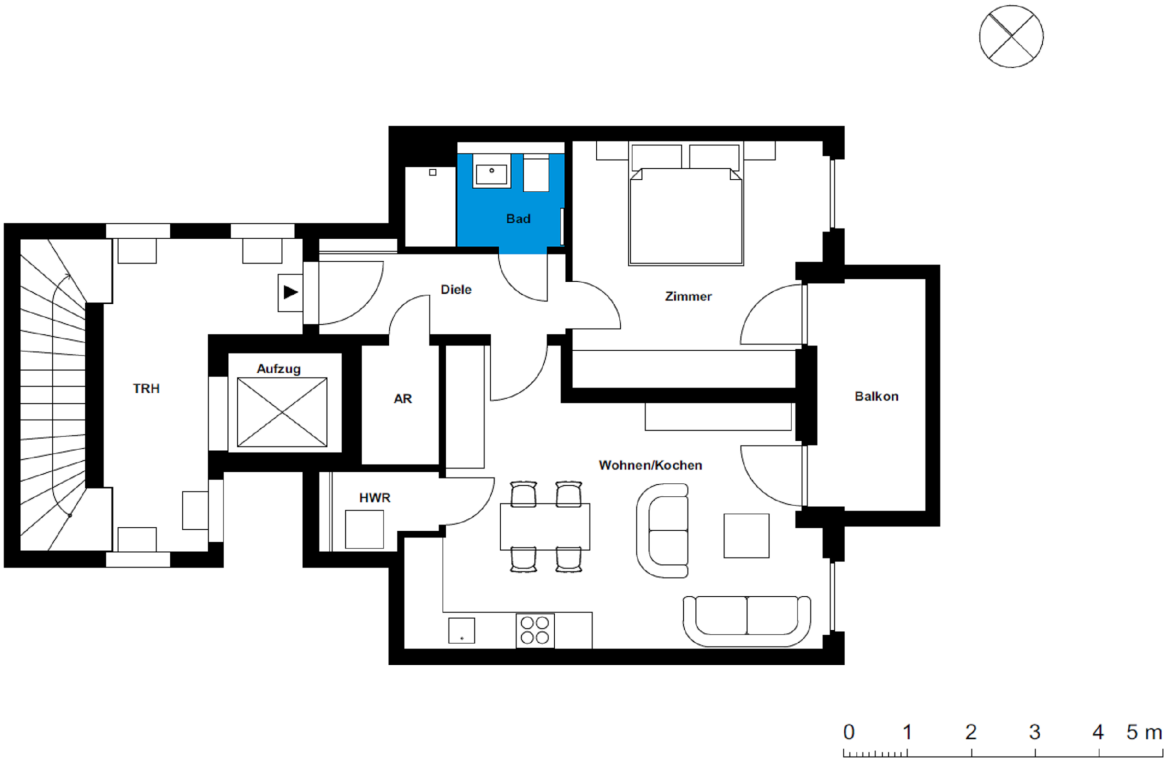

2 Zimmer | 2. OG	**m²**
Diele	5,03
Badezimmer	3,92
Wohnküche	25,41
Abstellraum	1,96
Abstellraum	2,35
Zimmer	14,84
Wohnfläche netto	53,51
Balkon (50%)	3,15
Wohnfläche gesamt	**56,66**

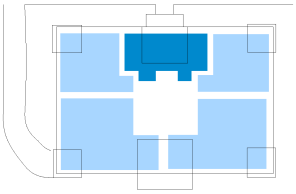

Das Bild- und Planmaterial dient der vorläufigen Illustration des Vorhabens. Abweichungen in einem späteren Planungsstadium bleiben ausdrücklich vorbehalten. Geringe Flächenabweichungen sind innerhalb eines Grundrisstyps möglich. Alle Maßangaben sind ca. Maße. Aufgrund technischer Erfordernisse können ggfs. Teilbereiche abgekoffert und Decken abgehangen werden.

Die Terrassen und Balkone werden zu 50% angerechnet.