Apartmenthäuser am Filmpark | Haus 1 | Wohnung 148

Apartments am Filmpark - Potsdam Babelsberg
Marlehne Dietrich Allee 15 A, 14482 Potsdam

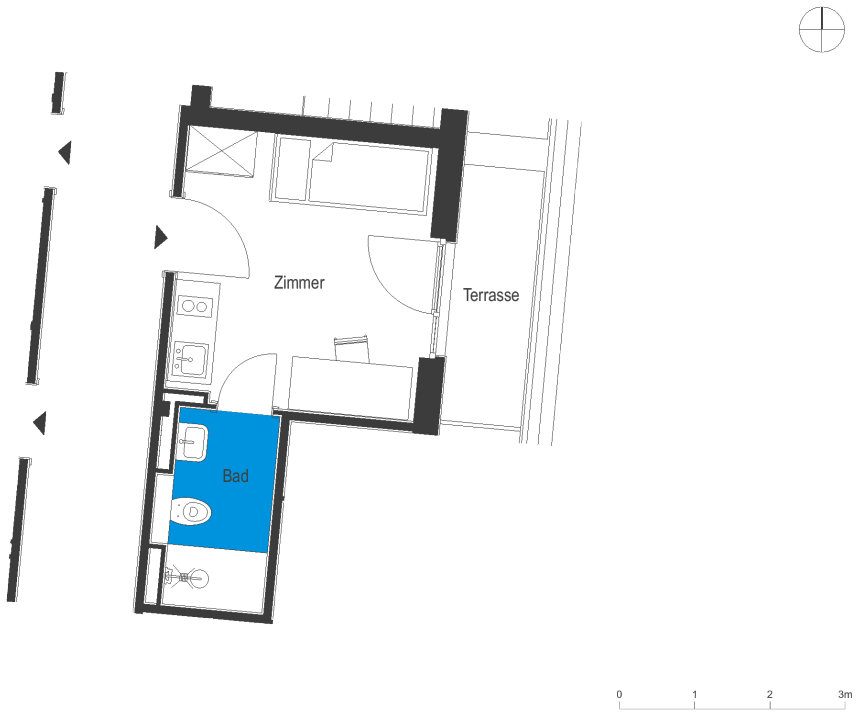

1 Zimmer Wohnung | 4 OG **m²**

Wohnfläche gesamt	**17,26**

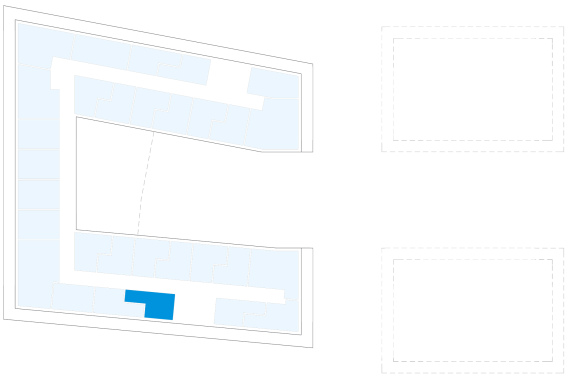

Das Bild- und Planmaterial dient der vorläufigen Illustration des Vorhabens. Abweichungen in einem späteren Planungsstadium bleiben ausdrücklich vorbehalten. Geringe Flächenabweichungen sind innerhalb eines Grundrisstyps möglich. Alle Maßangaben sind ca. Maße. Aufgrund technischer Erfordernisse können ggfs. Teilbereiche abgekoffert und Decken abgehangen werden.

Die Terrassen und Balkone werden zu 50% angerechnet.